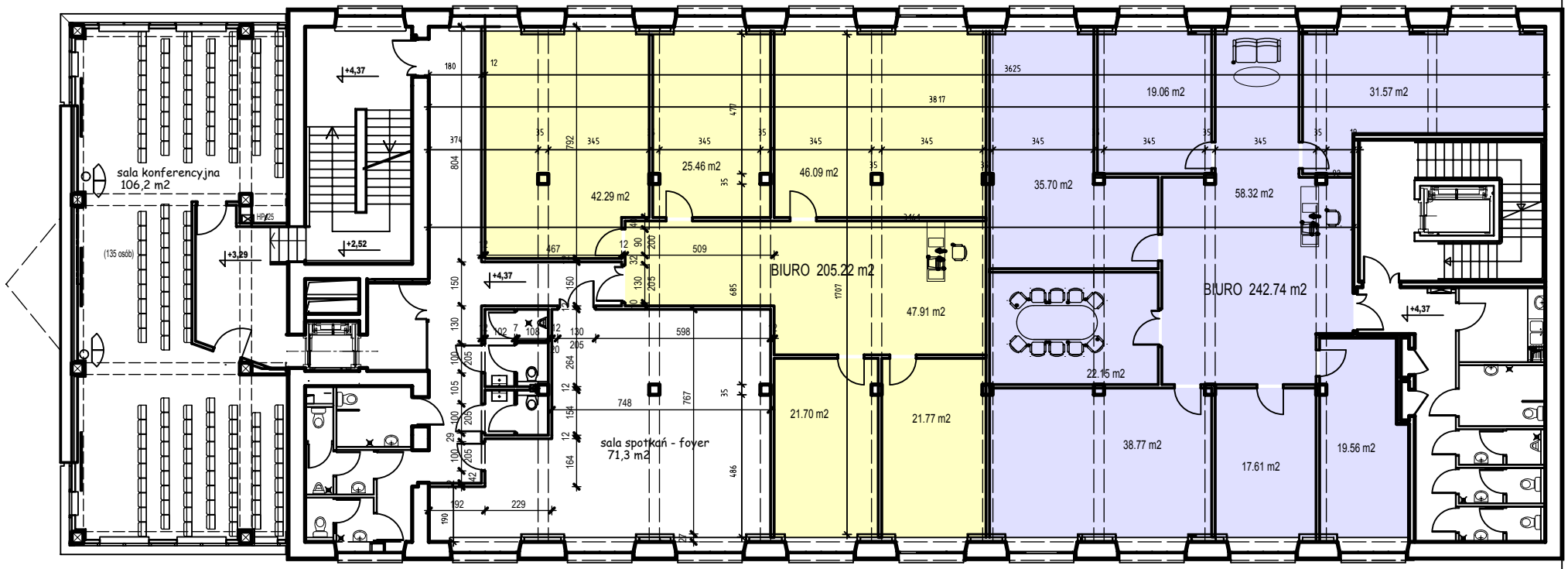

PRZYKŁADOWA ARANŻACJA WNĘTRZ -
sala konferencyjna z zapleczem
+ 2 biura na kondygnacji